

Banco del Pacífico

Instructivo
Cash Management

Contenido

1.- Mantenimiento Beneficiario Swift.....	3
2.- Ingreso de Transferencia.....	5
3.- Aprobación de Beneficiario.....	6
4.- Aprobación de Orden.....	8

1. MANTENIMIENTO BENEFICIARIO SWIFT

Ingrese a la página de Banco del Pacífico (<https://www.bancodelpacifico.com>) dentro del Acceso a la página del Banco elegir la opción Banca Digital>>Empresas>>Ingresa y posterior a esto se debe acceder con su usuario y contraseña actual.

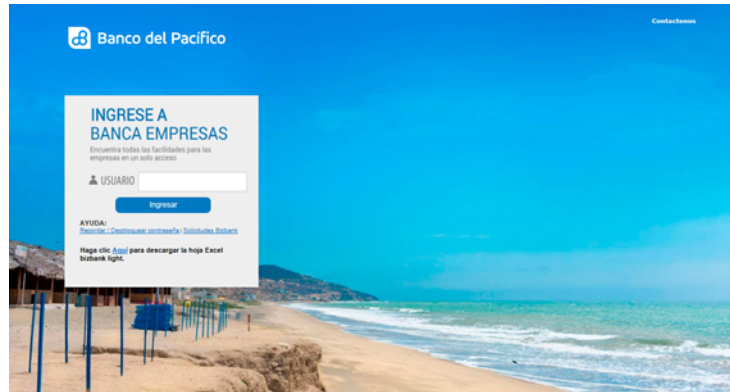

1.1 Ingrese a la opción de Plataforma de Pagos>>Transferencia Internacional>>Mantenimiento Beneficiario swift. (Podrán aplicarlo los usuarios con rol Carga Órdenes y Administrador).



1.2 En la opción Mantenimiento Beneficiario Swift ingrese los datos del Banco Beneficiario tales como: el código swift y país del banco beneficiario.

Mantenimiento Beneficiario swift	
Servicio:	Transferencia Exterior Swift
BANCO BENEFICIARIO	
* Código Swift:	PACIPAPXXXX
* Nombre Banco:	BANCO DEL PACIFICO (PANAMA) S.A.
* País:	PANAMA
DATOS DEL BENEFICIARIO EN EL EXTERIOR	
* País:	ECUADOR
* Persona:	Natural
* Tipo identificación:	Cedula
Teléfono:	2328333
Control Monto:	<input type="checkbox"/>
* Estado:	Activo
* Ciudad:	GUAYAQUIL
* Nombre Beneficiario (Nombre del Titular de la Cuenta):	MARTHA COELLO SAUHING
* Identificación:	1203844418
* Nro Cuenta:	3235017
* Dirección:	P YCAZA 200
Monto Máx:	0.0
<input type="button" value="Nuevo"/> <input type="button" value="Guardar"/> <input type="button" value="Consulta Masiva"/>	

1.3 En la opción Mantenimiento Beneficiario swift ingrese los datos del Beneficiario en el Exterior tales como: país, ciudad, nombre, identificación, teléfono, dirección del beneficiario, número de cuenta, definir si se realizará el control de montos y el monto máximo a transferir.

DATOS DEL BENEFICIARIO EN EL EXTERIOR	
* País:	ECUADOR
* Persona:	Natural
* Tipo identificación:	Cedula
Teléfono:	2328333
Control Monto:	<input type="checkbox"/>
* Estado:	Activo
* Ciudad:	GUAYAQUIL
* Nombre Beneficiario (Nombre del Titular de la Cuenta):	MARTHA COELLO SAUHING
* Identificación:	1203844418
* Nro Cuenta:	3235017
* Dirección:	P YCAZA 200
Monto Máx:	0.0

Nuevo Guardar Consulta Masiva

1.4 Clic en el botón “**Guardar**”.

1.5 Se podrá visualizar un mensaje con la confirmación de Transacción Exitosa, para continuar de un click en “**Aceptar**”.

Mantenimiento Beneficiario swift	
Servicio:	Transferencia Exterior Swift
BANCO BENEFICIARIO	
* Código Swift:	PACIPAPXXX
* Nombre Banco:	BANCO DEL PACIFICO (PANAMA) S.A.
* País:	PANAMA
DATOS DEL BENEFICIARIO	
* País:	ECUADOR
* Persona:	Natural
* Tipo identificación:	Cedula
Teléfono:	2328333
Control Monto:	<input type="checkbox"/>
* Estado:	Activo
* Ciudad:	GUAYAQUIL
* Nombre Beneficiario (Nombre del Titular de la Cuenta):	MARTHA COELLO SAUHING
* Identificación:	1203844418
* Nro Cuenta:	3235017
* Dirección:	P YCAZA 200
Monto Máx:	0

Nuevo Guardar Consulta Masiva Imprimir

Mensaje de página web

Transaccion Exitosa

Aceptar

2. INGRESO DE TRANSFERENCIA

- 2.1 Ingrese a la página de Banco del Pacífico (<https://www.bancodelpacifico.com>) dentro del Acceso a la página del Banco elegir la opción Banca Digital>>Empresas>>Ingresa y posterior a esto se debe acceder con su usuario y contraseña actual.

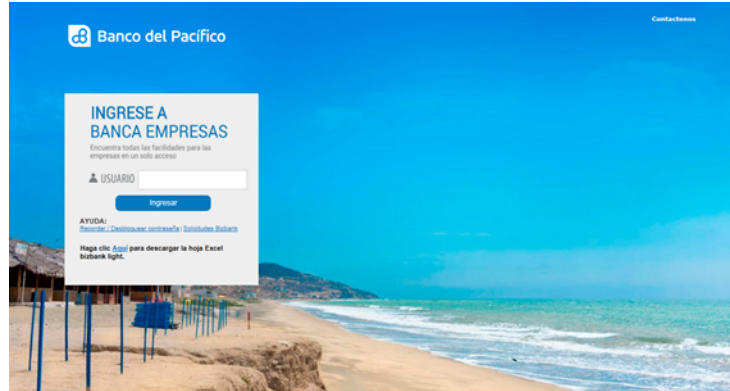

- 2.2 Ingrese a la opción de Plataforma de Pagos<<Transferencia Internacional<<Ingreso de Transferencia (podrán aplicarlo los usuarios con rol Carga Órdenes y Administrador).



- 2.3 En la opción Ingreso de Transferencia llenar los campos obligatorios y definir el detalle de cargo ya que si es la opción OUR el cliente asumirá todos los valores generados tanto en el país como en destino y si la opción elegida es SHA tanto el cliente como el beneficiario compartirán los costos generados por dicha transferencia y proceda a establecer la fecha de proceso y concepto.

Plataforma de Pagos >> Transferencia Internacional >> Ingreso de Transferencia

Ingreso de Transferencia

Ruc
 Nombre Comercial
 Cliente
 Nombre

* Servicio:
* Cuenta:

Fecha Swift:
Fecha Validez:

* Detalle Cargo: (Sujeto al cobro por cargo adicional impuesto por el Banco Beneficiario)

* Concepto:

Referencia Adicional:

DATOS BENEFICIARIO

Nombre:

INGRESO DATOS SWIFT

* Motivo de la Transferencia:

DAU:

* Monto a Transferir:
Monto a Debitar:

* Campos Obligatorios

2.4 Dentro de los Datos Beneficiario seleccione el nombre del beneficiario previamente declarado.

DATOS BENEFICIARIO	
Nombre:	MARTHA COELLO SAUMING-PA-3225017
Nombre:	MARTHA COELLO SAUMING
Ciudad:	QUAYAGUIL
País:	Ecuador
Teléfono:	2328333
Cuenta:	3225017
T. Persona:	Natural
Beneficiario:	BANCO DEL PACIFICO (PANAMA) S.A.
Cod. Swift:	PACIFAPXXXX

2.5 Dentro de Ingreso Datos Swift seleccione el motivo de la transferencia e ingrese el monto a transferir. Y posterior hacer clic en el botón "Generar Orden".

INGRESO DATOS SWIFT	
* Motivo de la Transferencia:	218 - ARRENDAMIENTO MERCANTIL
* Monto a Transferir:	1.00
* Monto a Debitar:	1.00
* Campos Obligatorios	
<input type="button" value="Nuevo"/> <input type="button" value="Generar Orden"/>	

Resultado: Orden Cargada.

3. APROBACIÓN DE BENEFICIARIO

- 3.1 Ingrese a la página de Banco del Pacífico (<https://www.bancodelpacifico.com>) dentro del Acceso a la página del Banco elegir la opción Banca Digital>>Empresas>>Ingresa y posterior a esto se debe acceder con su usuario y contraseña actual.

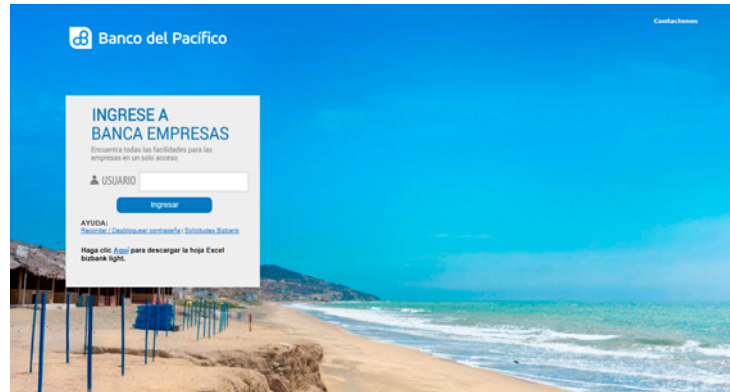

- 3.2 Ingrese a la opción de Plataforma de Pagos>>Transferencia Internacional>>Mantenimiento Beneficiario swift.

Plataforma de Pagos >> Transferencia Internacional >> Mantenimiento Beneficiario swift

Mantenimiento Beneficiario swift			
Servicio:	transferencia exterior swift	Estado:	Todos
Código:			Todos
			Activo
			Inactivo

[Consultar](#)

- 3.3 Se presentará la pantalla Mantenimiento Beneficiario Swift, al mostrarse el detalle del beneficiario, debe hacer clic en el botón “Autorizar”.

Orden de Cobros y Pagos

Usuario : GIROS / COELLO SAUHING MARTHA PIEDAD
 Último Acceso: 1/5/2016 11:30:23 AM
 Ecuador 14 de Enero de 2016

Cambiar contraseña | Imprimir | Contáctenos | Activar Clave Transaccional Móvil | Medio de Envío de Clave Transaccional | Salir

Plataforma de Pagos >> Transferencia Internacional >> Mantenimiento Beneficiario swift

Mantenimiento Beneficiario swift	
Servicio:	Transferencia Exterior Swift
BANCO BENEFICIARIO	
* Código Swift:	PACIPAPXXXX
* Nombre Banco:	BANCO DEL PACIFICO (PANAMA) S.A.
* País:	CANADA
DATOS DEL BENEFICIARIO EN EL EXTERIOR	
* País:	ECUADOR
* Persona:	Natural
* Tipo identificación:	Cedula
Teléfono:	2328333
Control Monto:	<input type="checkbox"/>
* Estado:	Activo
* Ciudad:	GUAYAQUIL
* Nombre Beneficiario (Nombre del Titular de la Cuenta):	BRENDA DOMINGUEZ
* Identificación:	0926974817
* Nro Cuenta:	123
* Dirección:	P YCAZA 200
Monto Máx:	0

[Nuevo](#)
[Guardar](#)
[Consulta Masiva](#)
[Imprimir](#)
[Autorizar](#)

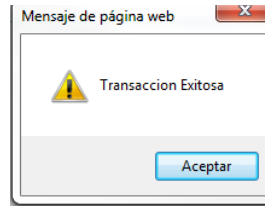

Resultado: Beneficiario autorizado.

4. APROBACIÓN DE ORDEN

4.1 Ingrese a la página de Banco del Pacífico (<https://www.bancodelpacifico.com>) dentro del Acceso a la página del Banco elegir la opción Banca Digital>>Empresas>>Ingresa y posterior a esto se debe acceder con su usuario y contraseña actual.

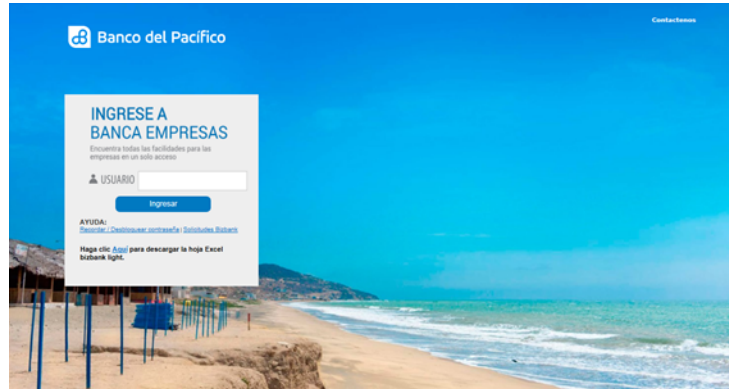

4.2 Ingrese a la opción de Plataforma de Pagos<<Carga Transmisión<<Aprobación.

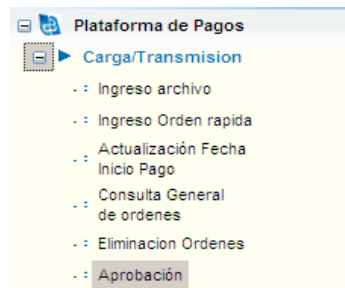

4.3 Al hacer clic en la opción "Aprobación" se mostrará el siguiente mensaje en donde podrá elegir entre los botones "Ingresar Clave" y "Continuar". Si desea Aprobar la Orden ejecutar el botón "Ingresar Clave", para Consultar ejecute el botón "**Continuar**":

Plataforma de Pagos >> Carga/Transmisión >> Aprobación

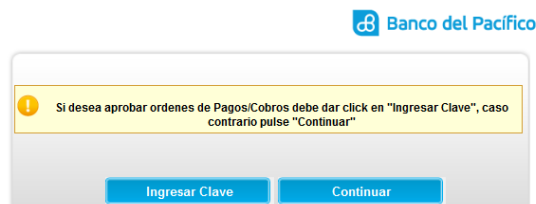

4.4 Seleccione el botón **“Continuar”** podrá consultar la carga realizada.

Aprobación

Servicio: TS-transferencia exterior swift Fecha desde: 2015-08-31

4.5 Para aprobar la orden ejecute el botón **“Ingresar Clave”** se le enviará al correo electrónico declarado la siguiente información con una clave transaccional:

Estimado cliente, esta es su clave transaccional de un solo uso para poder realizar transacciones financieras.

0535

Esta clave deberá ser ingresada en el teclado virtual en la sección "Clave Transaccional". Si desea contactarnos o tiene inquietudes sobre este correo electrónico, no responda al correo electrónico remitente sino a webadmin@pacifico.fin.ec (Las tildes han sido omitidas intencionalmente para evitar problemas de lectura).

4.6 Esta clave debe ser ingresada en la siguiente pantalla que se despliega cuando se genera la clave y presionar el botón **“Aceptar”**

Ingrese Clave Transaccional

•••••

0 2 4 3 6
5 8 7 9 1

4.7 Se presentará la pantalla de Aprobación, al mostrarse la orden pendiente, debe dar click en el signo **“mayor que”(>)**.

Plataforma de Pagos >> Carga/Transmisión >> Aprobación

Aprobación

Servicio: TS-Transferencia Exterior Swift Fecha desde: 2016-02-23

Sel	Orden	Referencia	Fch.Generación	Fch.Proceso	Fch.Vencido	Mon.	Valor	Frm.	Cuenta	Estado
>	14743	PRUEBA	2016-03-24 16:01:57	2016-03-25	2016-04-23	USD	1	CU	10-38800888	Pendiente/Ingresado

4.8 Para aprobar la orden, solo se debe marcar el nivel de firmante respectivo y ejecutar el botón **“Aceptar”**.

Plataforma de Pagos >> Carga/Transmisión >> Aprobación

Aprobación

Empresa: GIROS	Ref.Orden: 1384624
Orden #: 14743	Cuenta Débito: 10-38800888
Servicio: TS	F.Vencimiento: 2016-04-23
F.Pago: 2016-03-25	
Referencia: PRUEBA	

Resumen de la Orden

Mon	Frm/Bce	Cant.Ordenada	Valor Ordenado	Cant. Eliminada	Valor Eliminada	Cant. Aprobada	Valor Aprobada
DOLAR	CU	1	1	0	0	1	1
TOTAL USD							1,00

Firmas Solicitadas

Sel	Nivel	Asignado	Aprobado	Usuario
<input type="checkbox"/>	Firmante 1	<input type="checkbox"/>	<input type="checkbox"/>	GIRODMCOELLO4

Declaración de Origen Lícito de Recursos:
Declaro expresamente que los valores registrados en este documento, tienen origen y destino lícitos y no provienen de actividades prohibidas por las Leyes del Ecuador. De igual manera declaro que la información proporcionada en este documento es verídica y correcta. Autorizo al Banco del Pacífico S.A. a realizar la comprobación de esta declaración, a informar a las autoridades competentes en caso de investigación y/o determinación de transacciones que se consideren inusuales en relación a mis actividades y movimientos comerciales. En virtud de esta expresa e irrevocable autorización, renuncio e insisto por este medio cualquier tipo de acción legal, penal o administrativa en contra del Banco del Pacífico S.A. y de sus Representantes Legales, Funcionarios y Empleados. Como al Banco del Pacífico S.A. de toda responsabilidad, inclusive respecto a terceros, si esta declaración fuese falsa o errónea.

Acepto terminos

4.9 Se mostrará un mensaje “Su orden ha sido Aprobada y Transmitida al Computador Central del Banco”, para continuar da un click en “Cerrar”.

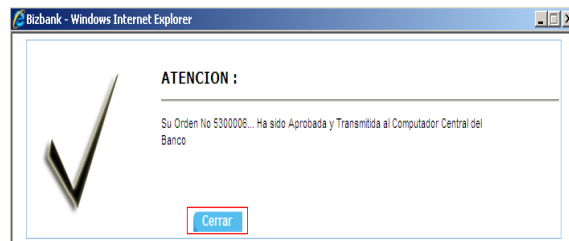

Resultado: Orden Aprobada