

**Banco del Pacífico**

Instructivo

TRANSFERENCIAS AL EXTERIOR

## Contenido

INGRESO DE LOS DATOS SWIFT.....	3
AUTORIZACIÓN DE LOS DATOS DEL BENEFICIARIO .....	5
INGRESO DE TRANSFERENCIA.....	7
APROBACIÓN DE ORDEN .....	9
PROCESAMIENTO EN LINEA .....	12

## INGRESO DE LOS DATOS SWIFT

- 1 Ingrese a la página de Banco del Pacífico [www.bp.fin.ec/BancaEmpresas/](http://www.bp.fin.ec/BancaEmpresas/) y posterior a esto se debe acceder con su usuario y contraseña.

**Importante:** Al momento de ingresar el usuario verificar que la imagen de seguridad sea la seleccionada, caso contrario no ingresar la contraseña.

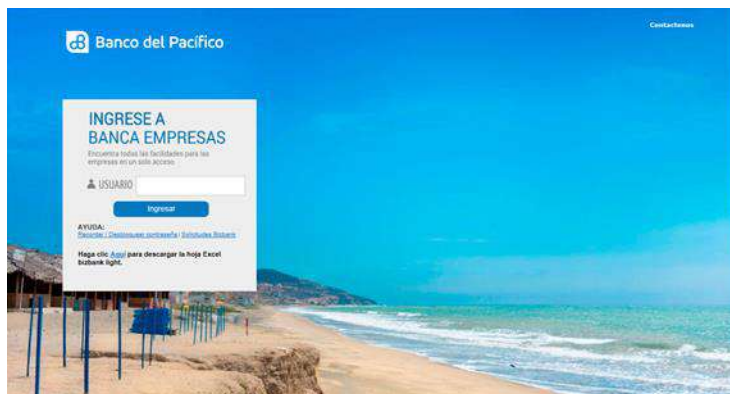

- 1.1 Ingrese a la opción de Plataforma de Pagos>>Transferencia Internacional>>Mantenimiento Beneficiario swift. (Podrán aplicarlo los usuarios con rol Carga Órdenes).



- 1.2 En la opción Mantenimiento Beneficiario Swift ingrese los datos con (\*) del **Banco** Beneficiario tales como: el código swift y país del banco beneficiario, los datos del **Beneficiario** en el Exterior tales como: país, ciudad, nombre, identificación, teléfono, dirección del beneficiario, número de cuenta, definir si se realizará el control de montos y el monto máximo a transferir. Clic en el botón **“Guardar”**.

Mantenimiento Beneficiario swift	
Servicio:	Transferencia Exterior Swift
<b>BANCO BENEFICIARIO</b>	
* Código Swift:	PACIPAPXXX
* Nombre Banco:	BANCO DEL PACIFICO (PANAMA) S.A.
* País:	PANAMA
<b>DATOS DEL BENEFICIARIO EN EL EXTERIOR</b>	
* País:	ECUADOR
* Persona:	Natural
* Tipo identificación:	Cedula
Teléfono:	2328333
Control Monto:	<input type="checkbox"/>
* Estado:	Activo
* Ciudad:	GUAYAQUIL
* Nombre Beneficiario (Nombre del Titular de la Cuenta):	MARTHA COELLO SAUHING
* Identificación:	1203844418
* Nro Cuenta:	3235017
* Dirección:	P YCAZA 200
Monto Máx:	0.0
<input type="button" value="Nuevo"/> <input type="button" value="Guardar"/> <input type="button" value="Consulta Masiva"/>	

1.4 Saldrá un mensaje con la confirmación de Transacción Exitosa, para continuar de un click en **"Aceptar"**.



The screenshot displays the 'Mantenimiento Beneficiario swift' interface. The main form is divided into sections: 'Servicio' (Transferencia Exterior Swift), 'BANCO BENEFICIARIO', and 'DATOS DEL BENEFICIARIO'. The 'BANCO BENEFICIARIO' section includes fields for 'Código Swift' (PACIPAPXXX), 'Nombre Banco' (BANCO DEL PACIFICO (PANAMA) S.A.), and 'País' (PANAMA). The 'DATOS DEL BENEFICIARIO' section includes fields for 'País' (ECUADOR), 'Persona' (Natural), 'Tipo identificación' (Cedula), 'Teléfono' (23288333), 'Control Monto' (checkbox), and 'Estado' (Activo). A 'Monto Máx' field is set to 0. A modal dialog box titled 'Mensaje de página web' is overlaid on the form, displaying a yellow warning icon and the text 'Transaccion Exitosa' with an 'Aceptar' button. At the bottom of the form, there are buttons for 'Nuevo', 'Guardar', 'Consulta Masiva', and 'Imprimir'.

**Resultado: Beneficiario ingresado correctamente.**

## AUTORIZACIÓN DE LOS DATOS DEL BENEFICIARIO

2.1 Ingrese a la opción de Plataforma de Pagos>>Transferencia Internacional>>Mantenimiento Beneficiario swift. Seleccionamos el boton Consulta Masiva.

Plataforma de Pagos >> Transferencia Internacional >> Mantenimiento Beneficiario swift

Mantenimiento Beneficiario swift

RUC  
 Nombre Comercial  
 Cliente  
 Nombre

Servicio: Transferencia Exterior Swift

**BANCO BENEFICIARIO**

Código Swift: [ ]

Nombre Banco: [ ]

País: [ Selecciona un país ] Ciudad: [ ]

**DATOS DEL BENEFICIARIO EN EL EXTERIOR**

País: AFGANISTAN Ciudad: [ ]

Persona: Natural Nombre Beneficiario (Nombre del Titular de la Cuenta): [ ]

Tipo identificación: Cedula Identificación: [ ]

Telefono: [ ] Nro Cuenta / IBAN / Cuenta CLABE: [ ]

Control Monto: [ ] Dirección: [ ]

Estado: Activo Monto Máx: 0.0

2.2 Seleccionamos en Estado la opción Todos, clic en el botón "Consultar"

Plataforma de Pagos >> Transferencia Internacional >> Mantenimiento Beneficiario swift

Mantenimiento Beneficiario swift

Servicio: transferencia exterior swift

Código: [ ] Estado: Todos

2.3 Se presentará la pantalla Mantenimiento Beneficiario Swift, al mostrarse el detalle del beneficiario, debe hacer clic en el botón "Autorizar".

Orden de Cobros y Pagos

Usuario: GIROS / COELLO SAHING MARTHA PIEDAD  
 Ultimo Acceso: 15/2016 11:30:23 AM  
 Ecuador 14 de Enero de 2016

Plataforma de Pagos >> Transferencia Internacional >> Mantenimiento Beneficiario swift

Mantenimiento Beneficiario swift

Servicio: Transferencia Exterior Swift

**BANCO BENEFICIARIO**

Código Swift: PACIPAPXXXX

Nombre Banco: BANCO DEL PACIFICO (PANAMA) S.A.

País: CANADA

**DATOS DEL BENEFICIARIO EN EL EXTERIOR**

País: ECUADOR Ciudad: GUAYAQUIL

Persona: Natural Nombre Beneficiario (Nombre del Titular de la Cuenta): BRENDA DOMINGUEZ

Tipo identificación: Cedula Identificación: 0926974817

Telefono: 2328333 Nro Cuenta: 123

Control Monto: [ ] Dirección: P YCAZA 200

Estado: Activo Monto Máx: 0

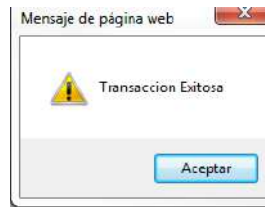

**Resultado: Beneficiario autorizado.**

## INGRESO DE TRANSFERENCIA

**3.1** Ingrese a la opción de Plataforma de Pagos<<Transferencia Internacional<<Ingreso de Transferencia (podrán aplicarlo los usuarios con rol Carga Órdenes y Administrador).



**3.2** En la opción Ingreso de Transferencia llenar los campos obligatorios y definir el detalle de cargo ya que si es la opción OUR el cliente asumirá todos los valores generados tanto en el país como en destino y si la opción elegida es SHA tanto el cliente como el beneficiario compartirán los costos generados por dicha transferencia y proceda a establecer la fecha de proceso y concepto.



Dentro de los Datos Beneficiario seleccione el nombre del beneficiario previamente declarado.



Dentro de Ingreso Datos Swift seleccione el motivo de la transferencia e ingrese el monto a transferir. Y posterior hacer clic en el botón **“Generar Orden”**.

**INGRESO DATOS SWIFT**

\* **Motivo de la Transferencia:** 218 - ARRENDAMIENTO MERCANTIL

\* **Monto a Transferir:**  **Monto a Debitar:** 1.00

\* **Campos Obligatorios**

**Resultado: Orden Cargada.**

### INGRESO DE TRANSFERENCIA OTRAS MONEDAS

3.1 Ingrese a la opción de Plataforma de Pagos<<Transferencia Internacional<<Ingreso de Transferencia otras monedas.(Podrán aplicarlo los usuarios con rol Carga Órdenes y Administrador).



3.2 En la opción Ingreso de Transferencia otras monedas elija la cuenta con la que realizó la negociación e ingrese el concepto.

3.3 Posterior a esto, dentro de Datos Beneficiario seleccione el nombre del beneficiario a realizar la transferencia, luego en Ingresos Datos Swift escoja el motivo de transferencia e ingrese el número de negociación.

**Plataforma de Pagos >> Transferencia Internacional >> Ingreso de transferencia otras monedas**

**Ingreso de transferencia otras monedas**

\* **Servicio:** transferencia exterior swift      \* **Cuenta:** 00-08911231-

\* **Concepto:** PRUEBA 15052017

\* **Detalle Cargo:** SHA

---

**DATOS BENEFICIARIO**

**Nombre:** CARLOS LOPEZ-US-0008911231

Nombre: CARLOS LOPEZ      Cuenta: 0008911231

Ciudad: NEW YORK      T.Persona: Natural

País: Estados Unidos      Beneficiario: CITIBANK N.A.

Teléfono: 0921329214      Cod. Swift: CITIUS33CSA

---

**INGRESO DATOS SWIFT**

\* **Motivo Transferencia:** 105 - IMPORTACIONES / EXPORTACIONES

DAU: 000 - 00 - 00 - 000000 - 00

\* **Nro Negociación:** 1012      R 0162085311001 OFICOMPUSA C.A.

\* **Moneda:** EUROS      **Valor Moneda Extranjera:** 1,000.00      **Tipo Cambio:** 1.127250

\* **Monto a Transferir:** 1,127.25      **Monto a Debitar:** 1,127.25

\* **Campos Obligatorios**

3.4 Presione el botón Generar Orden.



## APROBACIÓN DE ORDEN

4.1 Ingrese a la opción de Plataforma de Pagos<<Carga Transmisión<<Aprobación.

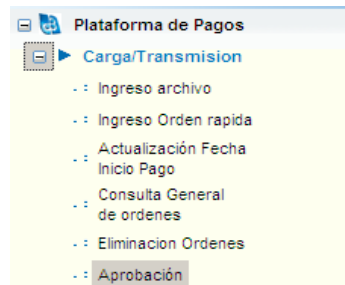

4.2 Al hacer clic en la opción "Aprobación" se mostrará el siguiente mensaje en donde podrá elegir entre los botones "Ingresar Clave" y "Continuar". Si desea Aprobar la Orden ejecutar el botón "Ingresar Clave", para Consultar ejecute el botón "**Continuar**":



4.3 Para aprobar la orden ejecute el botón "**Ingresar Clave**" se le enviará al correo electrónico declarado la siguiente información con una clave transaccional:

---

Estimado cliente, esta es su clave transaccional de un solo uso para poder realizar transacciones financieras.

**0535**

Esta clave debera ser ingresada en el teclado virtual en la seccion "Clave Transaccional". Si desea contactarnos o tiene inquietudes sobre este correo electronico, no responda al correo electronico remitente sino a: [webadmin@pacifico.fin.ec](mailto:webadmin@pacifico.fin.ec) (Las tildes han sido omitidas intencionalmente para evitar problemas de lectura).

4.4 Esta clave debe ser ingresada en la siguiente pantalla que se despliega cuando se genera la clave y presionar el botón "Aceptar"



4.5 Seleccione el botón **“Continuar”** podrá consultar la carga realizada.

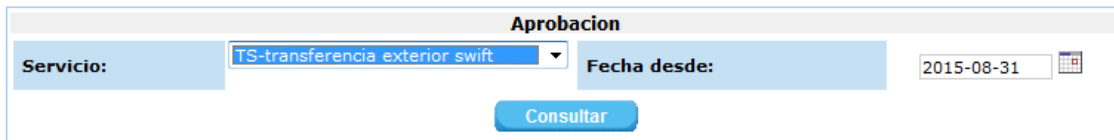

4.6 Se presentará la pantalla de Aprobación, al mostrarse la orden pendiente, debe dar click en el signo “mayor que”(>).

Plataforma de Pagos >> Carga/Transmisión >> Aprobación



Sel	Orden	Referencia	Fch.Generación	Fch.Proceso	Fch.Vencdo	Mon.	Valor	Frm.	Cuenta	Estado
>	14743	PRUEBA	2016-03-24 16101127	2016-03-25	2016-04-23	USD	1	CU	10-38800888	Pendiente/Ingresado

4.7 Para aprobar la orden, solo se debe marcar el nivel de firmante respectivo y ejecutar el botón **“Aceptar”**.

Plataforma de Pagos >> Carga/Transmision >> Aprobación

**Aprobación**

**Reservar:**

Empresa: GIROS	Ref.Orden: 1384524
Orden #: 14743	Cuenta Débito: 10-39300688
Servicio: TS	F.Vencimiento: 2016-04-23
F.Pago: 2016-03-25	
Referencia: PRUEBA	

**Resumen de la Orden**

Mon	Frm/Etc	Cant.Ordenada	Valor Ordenado	Cant. Eliminada	Valor Eliminado	Cant. Aprobada	Valor Aprobado
DOLAR	CU	1	1	0	0	1	1
<b>TOTAL USD</b>							<b>1.00</b>

**Firmas Solicitadas**

Sel	Nivel	Asignado	Aprobado	Usuario
<input type="checkbox"/>	Firmante 1	<input checked="" type="checkbox"/>	<input type="checkbox"/>	GRD00H001LLO*

**Declaración de Origen Lícito de Recursos:**  
 Declaro expresamente que los valores registrados en este documento, tienen origen y destino lícitos y no provienen de actividades prohibidas por las Leyes del Ecuador. De igual manera declaro que la información proporcionada en este documento es verdadera y correcta. Autorizo al Banco del Pacifico S.A. a realizar la comprobación de esta declaración, e informar a las autoridades competentes en caso de investigación y/o determinación de transacciones que se consideren inusuales en relación a mis actividades y movimientos comerciales. En virtud de esta expresa e irrevocable autorización, renuncio e insisto por este motivo cualquier derecho civil, penal o administrativo en contra del Banco del Pacifico S.A. y de sus Representantes Legales, Funcionarios y Empleados. Excmo. al Banco del Pacifico S.A. de toda responsabilidad, inclusive respecto a terceros, si esta declaración resulta falsa o errónea.

Acepto terminos

4.8 Se mostrará un mensaje “Su orden ha sido Aprobada y Transmitida al Computador Central del Banco”, para continuar da un click en “Cerrar”.



**Resultado: Orden Aprobada**

## PROCESAMIENTO EN LINEA

5.1 Ingrese a la opción Plataforma de pagos >> Procesos >> Débito crédito por empresa.



5.2 En esta opción escoja el servicio, ingrese el rango de fecha a consultar y el número de orden (opcional), luego ejecute el botón "Consultar".

**Servicio:** TS-Transferencia Exterior Swift

**Transmisión Desde:** 2020-10-26

**No. Orden Emp.:**

**Fecha Tope:** 2020-10-26

Consultar

5.3 Seleccione la Orden a Procesar y luego ejecute el botón "Procesar".

**Plataforma de Pagos >> Procesos >> Débito crédito por empresa**

Débito crédito por empresa

**Servicio:** TS-Transferencia Exterior Swift

**Transmisión Desde:** 2015-05-04

**No. Orden Emp.:**

**Fecha Tope:** 2015-06-03

Consultar
Procesar

Fecha	Orden	Mon	Empresa	Cta	Cant Orde	Valor Orde	Referencia	Trs	Sel.
2015/05/15	253	USD	IMAGETECH	00-00911201	1	212	asdd		<input type="checkbox"/>
2015/06/01	274	USD	IMAGETECH	00-00911201	6	5936.31	Primera Quincena		<input type="checkbox"/>

5.4 Se refleja el mensaje de Proceso Iniciado

**Resultado: Orden debitada con éxito**